

Ayuda a Gotita Max a cruzar el labarinto para arreglar la fuga de agua.

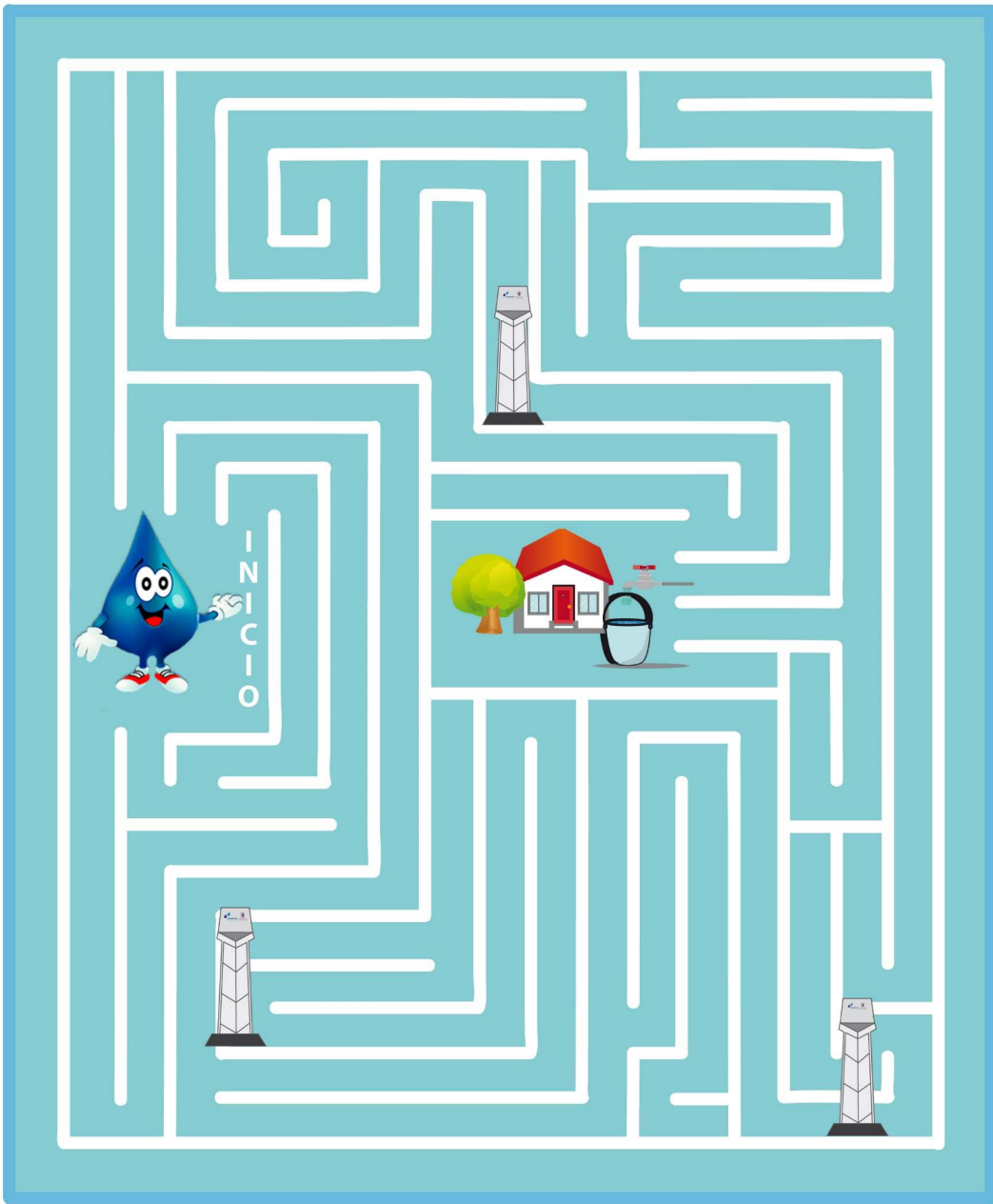

Tiene que llegar pronto al grifo para reparar la fuga porque el agua se está desperdiciando.

Recuerda que cada gota cuenta y es muy importante cuidarla.



Ayuda a Gotita Max, para llegar a tiempo a cerrar la llave.

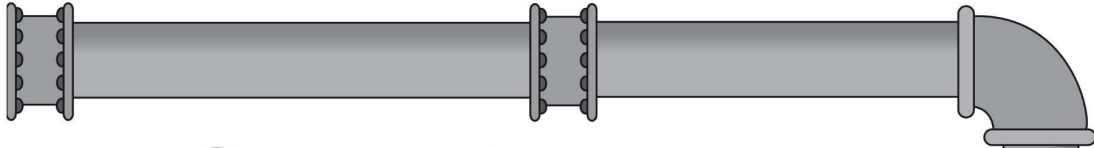

Sopa de letras

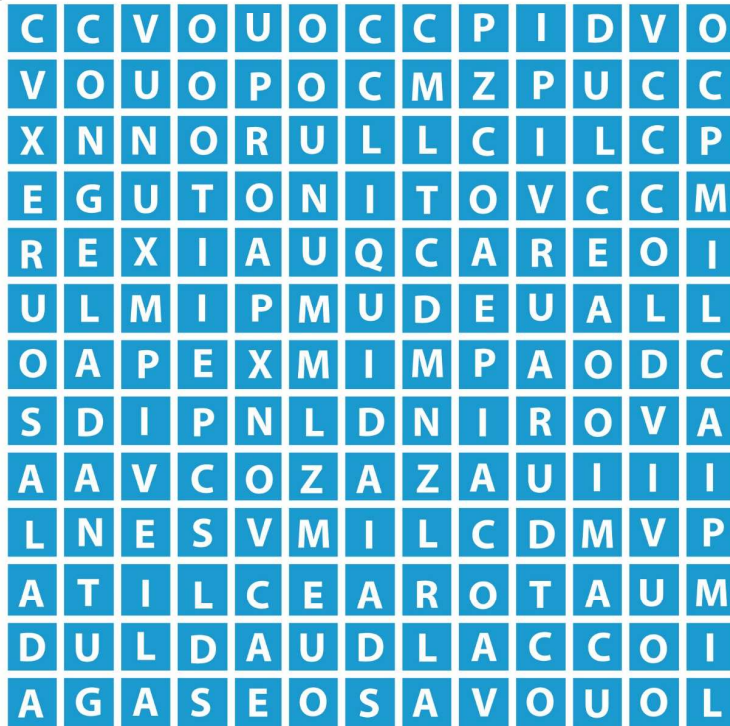

Características del agua:

- | | |
|----------------|--------------|
| 1. Salada | 6. Congelada |
| 2. Contaminada | 7. Dulce |
| 3. Limpia | 8. Líquida |
| 4. Dura | 9. Clorada |
| 5. Gaseosa | 10. Sólida |

